

Montageanleitung

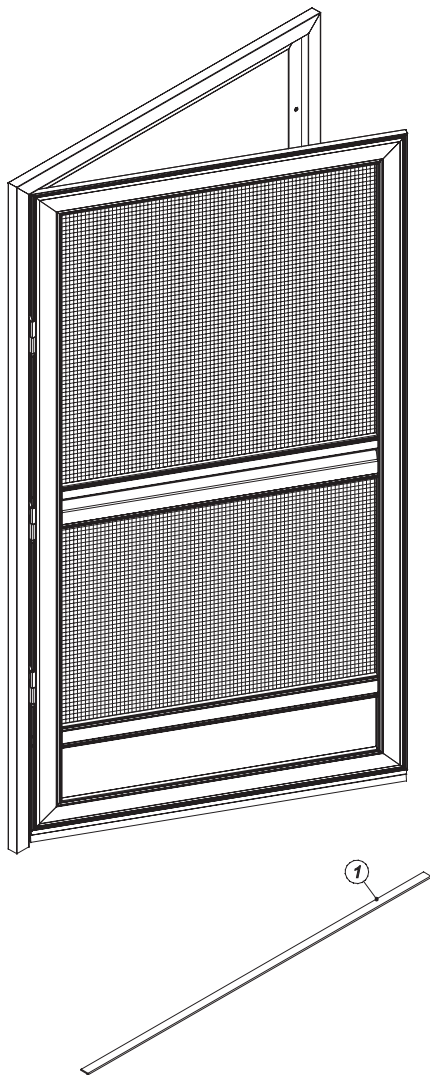

Pos.	Montageteile
1	Magnetleiste

1

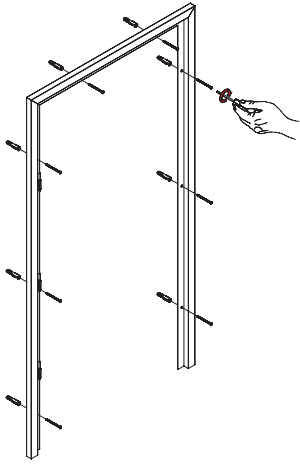

2

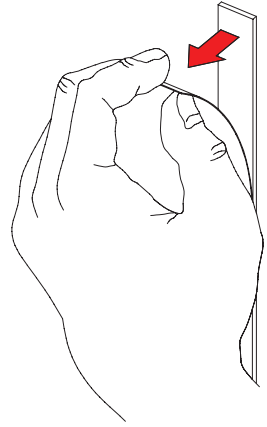

3

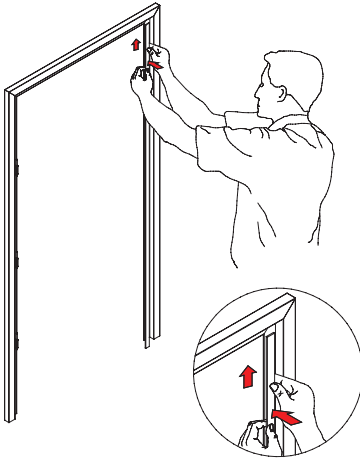

4

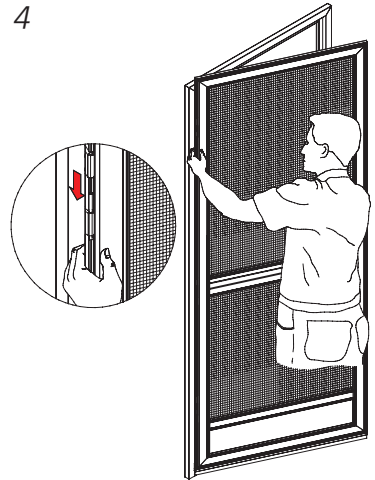

Anwendungsvorschrift der Insektenschutz Drehtür

Bemessung und Montage

- Die Bemessung und Montage soll von geschultem Personal durchgeführt werden
- Der Hersteller haftet nicht für fehlerhafte Bemessung und fehlerhafte Montage

Benutzung

- Zum Öffnen der Tür dient die Griffleiste
- Die Insektenschutztür nur dann bewegen, wenn sich in ihrem Arbeitsbereich keine Hindernisse befinden
- Im Fehlerfall wenden Sie sich an den Händler bzw. Hersteller

Produktpflege

- Der Insektenschutz soll wenigstens einmal monatlich gereinigt werden
- Bei Sanierungsarbeiten und im Falle eines großen Staubaufkommens soll der Insektenschutz rechtzeitig entfernt und ausgelagert werden

Der Hersteller haftet nicht für:

- Riss des Netzes aufgrund fehlerhafter Benutzung
- Beschädigung aufgrund übermäßiger Belastung
- unzureichende Montage, d.h. in Räumen mit hoher Luftfeuchtigkeit und in der Nähe von Wärmequellen, die die Materialeigenschaften beeinträchtigen
- Ästhetikverlust aufgrund von Verschmutzung, falscher Reinigung, Beschädigung mit chemischen Mitteln
- Umarbeitung oder Reparaturen, die vom Kunden vorgenommen wurden und die eine Beschädigung des Produktes nach sich zogen
- Verkratzungen des Lackes und Beschädigungen der Textilelemente beim Auspacken des Produktes
- Mechanische Beschädigungen und Beschädigungen aufgrund:
 - nicht zweckmäßiger Benutzung des Produktes
 - nicht fachgerechter Aufbewahrung oder übermäßiger Belastung
 - Nichteinhaltung der Herstellerhinweise in dieser Montageanleitung
 - Einflüsse höherer Gewalt, wie z.B. Überschwemmung usw.